

PREZYDENT MIASTA ZIELONA GÓRA

ul. Podgórna 22
65- 213 Zielona Góra

Zielona Góra, 14 lipca 2025r.

DZ-PD.7212.162.2025.T.SZ

MOSTY I DROGI - PROJEKTOWANIE, NADZORY I
EKSPERTYZY
ERYK WRÓŃSKI
ul. Przylep-Kolejowa 10
66-015 Zielona Góra,
tel. 517 369 886
e-mail: eryl.wronski@gmail.com

Dot. uzgodnienia przyjętych rozwiązań projektowych.

Inwestycja: opracowania dokumentacji projektowej remontu mostu drogowego zlokalizowanego w ciągu drogi powiatowej nr 1050F w km 4+103 w m. Łochowo – umowa DZ-PD.7251.11.2025.TSz

W odpowiedzi na pismo nr MID – UMZG/01/EW z dnia 09.07.2025r., Urząd Miasta Zielona Góra informuje, że uzgadnia pozytywnie przyjęte w piśmie rozwiązania projektowe w zakresie remontu mostu w ciągu drogi powiatowej nr 1050F w km 4+103.

z up. PREZYDENTA MIASTA
Irena Łutowska
dyrektor
Departamentu Zarządzania Drogami

Ryszard Huczek

kierownik
Biura Utrzymania Dróg

Tadeusz Chronowski

Departament Zarządzania Drogami
tel. (+48) 68 45 64 213, faks: (+48) 68 45 64 466
Biura Zarządzania Pasem Drogowym

www.zielona-gora.pl
e-mail: drogi@um.zielona-gora.pl

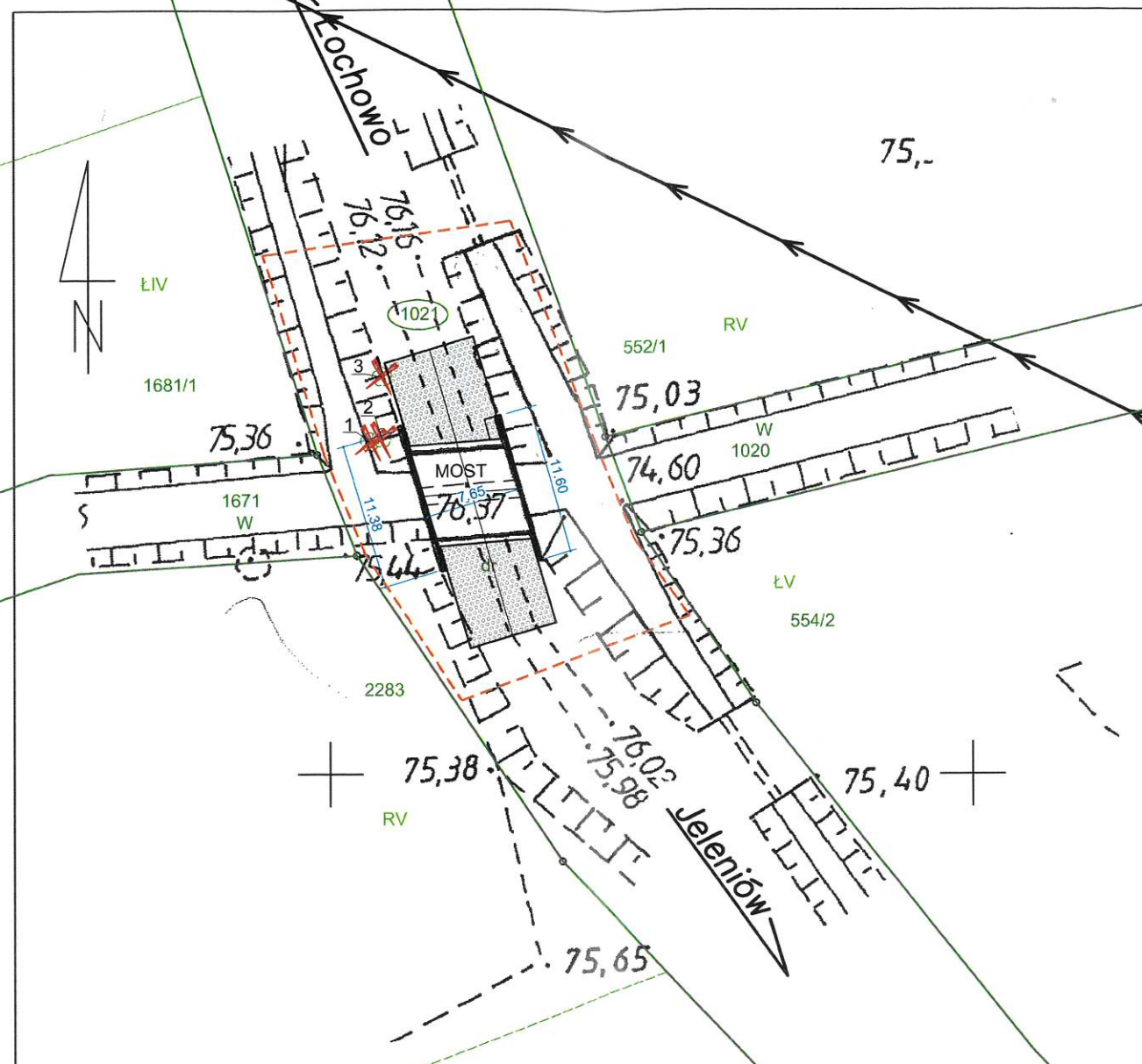

- LEGENDA:
- ZAKRES ROBÓT
 - 1021 działka w obrębie terenu inwestycji
 - istn. nawierzchnia z płyt ażurowych
 - drzewo do wycinki
- ZESTAWIENIE DRZEW
- | | | |
|-----|--------------|--------|
| D1. | DĄB obwód | 98 cm |
| D2. | BRZOZA obwód | 108 cm |
| D3. | GRUSZA obwód | 112 cm |

Tadeusz Chronowski
kierownik
Biura Zarządzania Pasem Drogowym

Elektronicznie podpisany przez
Eryk Andrzej Wroński
Data: 2025-10-26 13:31

BIURO PROJEKTOWE: MOSTY I DROGI - PROJEKTOWANIE, NADZORY I EKSPERTYZY ERYK WROŃSKI UL. PRZYLEP - KOLEJOWA 10, 66-015 Zielona Góra, NIP 928-180-52-22, tel. 517369886, e-mail: eryk.wronski@gmail.com		INWESTOR: MIASTO ZIELONA GÓRA UL. PODGÓRNA 22, 65-424 ZIELONA GÓRA	
PROJEKT WYKONAWCZY			
REMONT MOSTU W CIĄGU DROGI POWIATOWEJ NR 1050F W KM 4+103 W MIEJSCOWOŚCI ŁOCHOWO			
OPRACOWAŁ	mgr inż. Eryk Wroński BRANŻA: MOSTOWA	NR UPRAWNIEŃ: LBS/0094/POOM/12	PODPIS: DATA: 07.2025
PLAN SYTUACYJNY			SKALA: 1:500
			NR RYS: 1